

**Agenzia delle Entrate
CATASTO FABBRICATI
Ufficio Provinciale di
Roma**

Dichiarazione protocollo n. RM0288621 del 03/08/2021

Comune di Roma

Via Pietrastornina

civ. 32

Identificativi Catastali:

Sezione:

Foglio: 1171

Particella: 319

Subalterno: 1

Compilata da:

Montaldi Simone

Iscritto all'albo:

Geometri

Prov. Roma

N. 11170

Planimetria

Scheda n. 1

Scala 1:100

Abitazione

Piano Terra

Interno 1

H = 2,95 ml

P.Ila 319

P.Ila 319

P.Ila 319

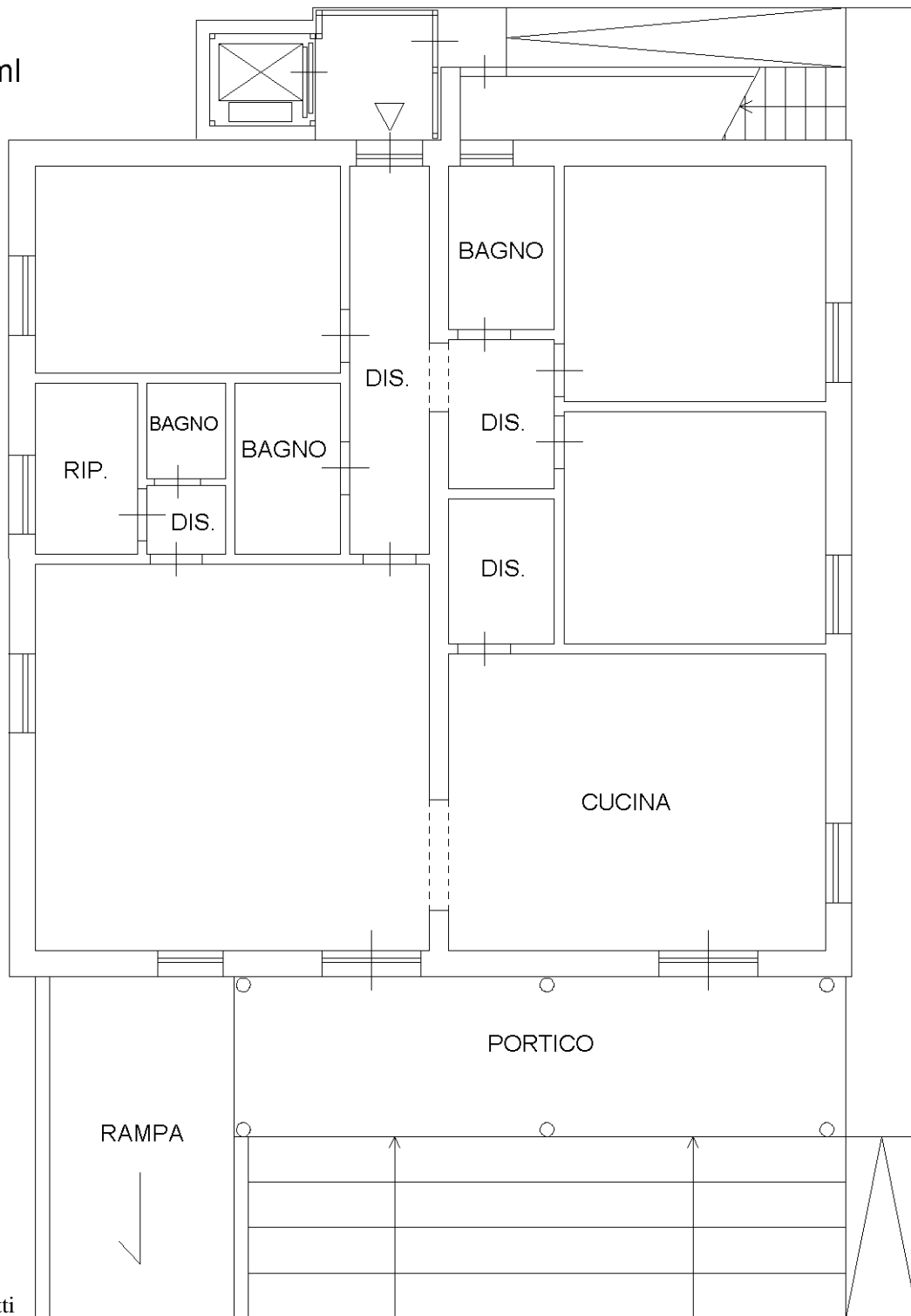

Catasto dei Fabbricati - Situazione al 04/08/2021 - Comune di ROMA (H501) - < Foglio: 1171 - Particella: 319 - Subalterno: 1 >
VIA PIETRASTORNINA n. 32 piano: T interno: 1;

Ultima planimetria in atti

